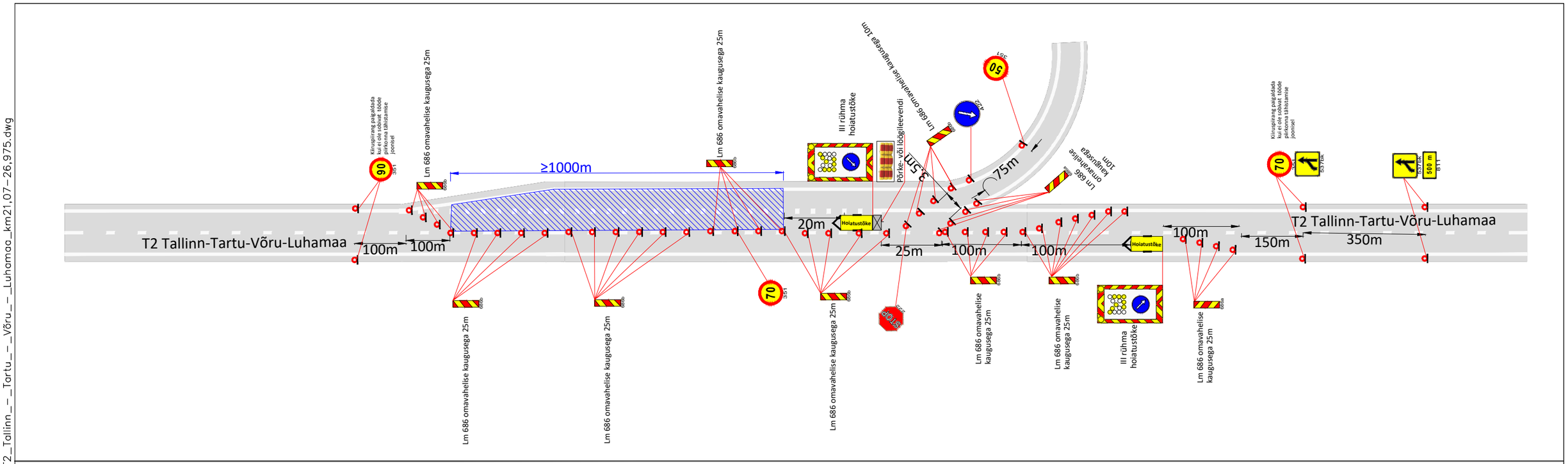

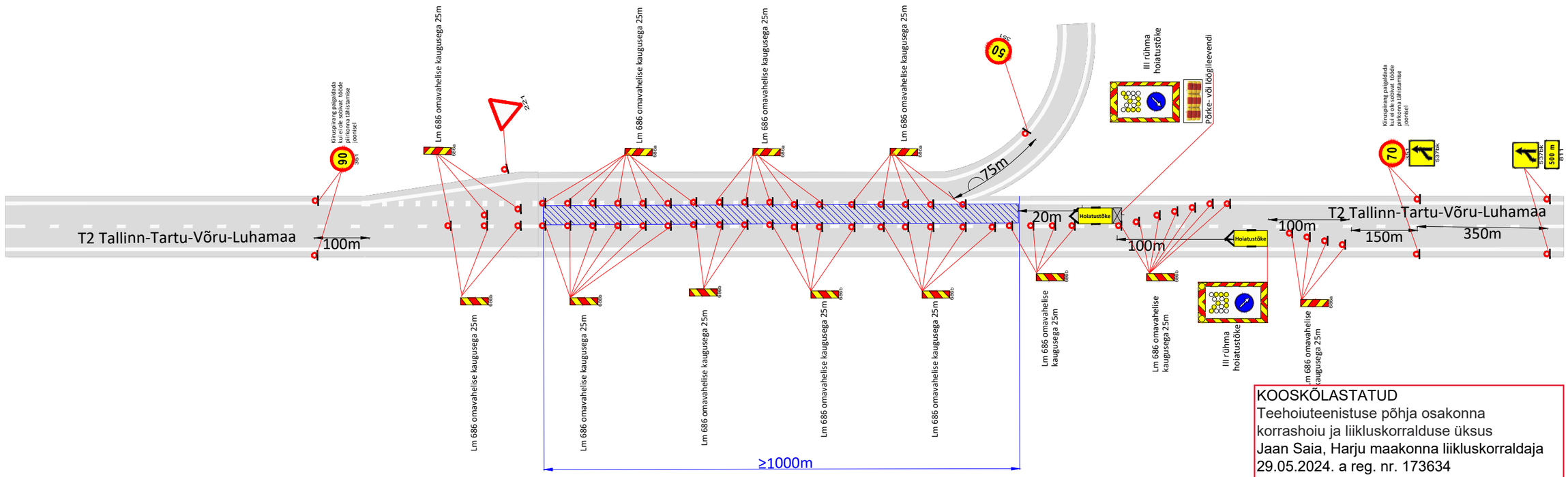

KOOSKÕLASTATUD
Teehoiuteenistuse põhja osakonna korrashoiu ja liikluskorralduse üksus
Jaan Saia, Harju maakonna liikluskorraldaja
29.05.2024. a reg. nr. 173634
Leht 2 lehti 4

Märkused:

1. Enne joonisel toodud liikluskorraldusvahendite paigaldamist kooskõlastada joonis Transpordiametis.
2. Töötsooni tähistamisel lähtuda Majandus- ja taristuministri määrusest nr 43 "Nõuded ajutisele liikluskorraldusele".

Tingmärgid:

70 / 351	Projekteeritud ajutine liiklusmärk
	Töötsoon
Hoiatustõke	Hoiatustõke

SIGNAAL	AS Signaal TM Liimi 3, Tallinn 10621 Tel 656 3532 signaal@signaal.ee ELK000009, EEP002572		Joonis	Ajutise liikluskorralduse joonis	
			Projekt	Tee taastusremont	
Projekteerija	C.Müür		Asukoht	T2 Tallinn-Tartu-Võru-Luhamaa km 21,07-26,975	
Assistent	K.Skljarova				
	Tel 5326 8672		Tellija	Tariston AS, Toompuiestee 35, Tallinn; tel 513 4214	
Kuupäev	27.05.2024	Mõõtkava 1:1000	Töö nr 13637	Staadium Tööprojekt	Joonise nr [nr-leht(lehti)] TL-1-2(3)

Fail: \\EE-SRV-FILE\Shares\Signaal\Joonised projektid\Ajutine liikluskorraldus\DWG skeemid\2024\13637_TP_TL-1_T2_Tallinn_-_Tartu_-_Võru_-_Luhamaa_km21,07-26,975.dwg